27-200 Starachowice, ul. Radomska 45
8864.24.BOM
Wpłynęło dn. 28-06-2024
Przyjęto przez : Aleksandra Malesza
054005QX6

NU
02.07.2024

URZĄD MIEJSKI
w Starachowicach
Sekretariat Prezydenta Miasta
wpłynęło: 01 LIP 2024

FORMULARZ ZGŁOSZENIA ZADANIA DO BUDŻETU OBYWATELSKIEGO W RAMACH BUDŻETU MIASTA STARACHOWICE

OPIS ZADANIA

Imię i nazwisko zgłaszającego zadanie	Piotr Maciąg
Adres zameldowania	
Data urodzenia	
Numer telefonu	
Adres e –mail	

Nazwa zadania:

Remont wejść, sal, korytarzy w szkole podstawowej Nr.12 i przedszkolu miejskim Nr 6

nieruchomości w obrębie, której winno zostać zrealizowane zadanie:

Projekt obejmuje swym zasięgiem budynki oświatowe gminy Starachowice. Szkołę Podstawową Nr. 12 ul. Słoneczna 1a i Przedszkole miejskie Nr. 6 ul. Świętej Barbary 4.

Szacunkowy koszt realizacji zadania*
z zastrzeżeniem, iż wartość prac nie może przekraczać łącznie kwoty dla Budżetu Obywatelskiego

PM Nr. 6

1. Sala Biedronki- remont podłogi, ścian i sufitu,wymiana instalacji elektrycznej, obraz drukowany, montaż rolet.= 45 000zł
2. Sala gimnastyczna zakres jak wyżej = 44 000zł
3. Przebieralnia, hol wejściowy, wnęka (parter)- szpachlowanie malowanie ścian i sufitów, zerwanie marmolitu, obraz drukowany = 22 000zł
4. Półpiętro z wyjściem na korytarz.- szpachlowanie malowanie ścian i sufitu, remont podłogi w korytarzyku, obraz drukowany= 21 500zł
5. Remont nawierzchni placu przed przedszkolem ok 265m/kw – zerwanie starego utwardzenia i ułożenie nowego z kostki betonowej = 119 250zł

SP. Nr. 12

1. Korytarz wejściowy z wiatrołapem i korytarzem bocznym – ułożenie wykładziny przemysłowej 162m/kw, demontaż boazerii, szpachlowanie malowanie ścian i sufitów, wymiana elektryki, wymiana drzwi wewnętrzne (szer.90) w tym do pomieszczenia pani intendentki szt. 3,
(szer.80) szt. 2, drzwi w wiatrołapie (przeszklone), drzwi do korytarza klas 0-3(przeszklone), drzwi wejściowe, drzwi do świetlicy(przeszklone), parapety szt. 3, = 169 000zł
2. Remont trzech wejść do szkoły- naprawa podestów, wykonanie podjazdu dla wózków wraz z poręczami = 20 000zł
3. Remont sali klas 0 – ułożenie wykładziny przemysłowej, szpachlowanie, malowanie ścian i sufitów, wymiana drzwi szer (90), wymiana instalacji elektrycznej = 39 000zł

479,750

*przedstawione koszty są szacunkowe i poglądowe, koszt realizacji może ulec zmianie w zależności od ostatecznego zakresu inwestycji

SZCZEGÓŁOWY OPIS ZADANIA

Uzasadnienie realizacji zadania

Proszę w kilku zdaniach opisać np.:

- *Jaki problem rozwiąże zrealizowanie zadania?*
- *Wpływ realizacji zadania na życie mieszkańców wraz z planowanymi do osiągnięcia rezultatami?*
- *Na ile jest on niezbędny do realizacji?*
- *Wskazać lokalizację zadania np.: na załączonej mapce.*

Wskazane we wniosku remonty placówek oświatowych stanowią niezaprzeczalną potrzebę poprawy warunków w jakich nasze pociechy te młodsze i starsze wychowują się, bawią się i uczą. Wiele ze wskazanych elementów pamięta pierwsze dni tych budynków. To już kilkadziesiąt lat. Są stare, zużyte, nie praktyczne, nie higieniczne, nie estetyczne. Może nawet niebezpieczne? Dlatego tak ważne jest, żeby obiekty te systematycznie dostosowywać do aktualnych standardów. Tak aby nasze dzieci, nasza przyszłość miała godne i bezpieczne warunki do rozwoju. We wniosku niektóre elementy stanowią o poprawie dostępności dla osób ze szczególnymi potrzebami. Taki nawet cząstkowy remont podniesie zarówno warunki rozwoju dzieci, jak i warunki pracy dla kadry oświatowej.

Ewentualne załączniki i dodatkowe materiały: • *Mapy.* • *Zdjęcia.* • *Inne (np. dodatkowe ekspertyzy, rekomendacje, plany, kosztorysy, analizy prawne).*
1. Rzuty budynków z zaznaczonymi odcinkami robót. 2. Zdjęcia 3. Dane działek
Harmonogram działań związanych z wykonaniem zadania: *(w przypadku większej ilości zadań proszę dodać kolejny wiersz)*
Opis działania: *Proszę podać niezbędne zdaniem Państwa działania do wykonania zadania.*

1.	
2.	
3.	
4.	
5.	

Klauzula informacyjna

Zgodnie z art. 13 ust. 1 ust. 2 ogłoszonego rozporządzenia o ochronie danych osobowych z dnia 27 kwietnia 2016 r. informuję że:

1. Administratorem Pani/Pana danych osobowych jest Prezydent Miasta Starachowice,
2. Inspektor Ochrony Danych osobowych jest Pan Wojciech Gawęcki (numerem telefonu: 41 273 82 18, email: **wojciech.gawecki@starachowice.eu**)
3. Pani/Pana dane osobowe przetwarzane będą w celu ***i** zakresie niezbędnym do przeprowadzenia konsultacji społecznych z mieszkańcami Starachowic dotyczących budżetu Miasta Starachowice „Budżetu Obywatelskiego".*
4. Odbiorcą Pani/Pana danych osobowych będzie Prezydent Miasta Starachowice
5. Pani/Pana dane osobowe będą przechowywane przez okres 180 dni od dnia opublikowania wyników głosowania na projekty zgłoszone w ramach konsultacji społecznych dotyczących budżetu Miasta Starachowice „Budżetu Obywatelskiego"
6. Posiada Pani/Pan prawo dostępu do treści swoich danych, a także otrzymania kopii oraz prawo ich sprostowania, usunięcia, ograniczenia przetwarzania, prawo do przenoszenia danych, prawo wniesienia sprzeciwu, prawo cofnięcia zgody w dowolnym momencie bez wpływy na zgodność z prawem przetwarzania, którego dokonano na podstawie zgody przed jej cofnięciem,
7. Ma Pani/Pan prawo wniesienia skargi do PUODO gdy uzna Pani/Pan, iż przetwarzanie danych osobowych Pani/Pana dotyczących narusza przepisy ogólnego rozporządzenia o ochronie danych osobowych z dnia 27 kwietnia 2016 r.
8. Podanie przez Panią/Pana danych osobowych jest warunkiem przeprowadzenia konsultacji, a konsekwencją niepodania danych osobowych będzie brak możliwości uczestnictwa w konsultacjach.

OŚWIADCZENIA:

- Zgodnie z Ustawą z dnia 4 lutego 1994 r. o prawie autorskim i prawach pokrewnych (tekst jednolity Dz. U. z 2016 r. poz. 666, poz. 1333) wyrażam zgodę na zrzeczenie się praw autorskich do niniejszego zadania.
- Oświadczam, że wszystkie dane podane w formularzu oraz załącznikach są zgodne z aktualnym stanem prawnym i faktycznym.

Podpis (imię i nazwisko) i data składającego formularz:
28.06.2024 Piotr Marciszewski

PM 6

Województwo : świętokrzyskie
Powiat : starachowicki
Jednostka ewidencyjna : STARACHOWICE
Nazwa obrębu : OBRĘB 02
Numer obrębu : 0002

INFORMACJA O DZIAŁCE

z dnia: 27-06-2024

Jednostka rejestrowa : G.1447
Grupa rejestrowa : 4

Lp	Podmiot ewidencyjny	Charakter własności/władania	Udział
1	GMINA STARACHOWICE RADOMSKA 45; 27-200 STARACHOWICE REGON: 291009892 NIP: 664-19-09-150	Własność	1/1
2	PRZEDSZKOLE MIEJSKIE NR 4 MARIANA BUCZKA 4; 27-200 STARACHOWICE	Trwały zarząd	1/1

Nr działki	Położenie działki	Klasoużytki		Pow. działki[ha]	Dokumenty
		Oznaczenie	Pow.		
153 Id działki : 261101_1.0002.153	ŚWIĘTEJ BARBARY	Bi	0,3050	0,3050	KI1H/00020404/1

Informacja o budynkach:

Nr ewid. bud	Adres	Rodzaj wg KŚT	Kondyg. n / p	Pow. zabud.
460	ŚWIĘTEJ BARBARY 4	Budynki oświaty nauki i kultury oraz sportowe	2 / 0	428
	Id. budynku: 261101_1.0002.460_BUD (jednostka rej.: G.1447) Dokumenty: KI1H/00020404/1			

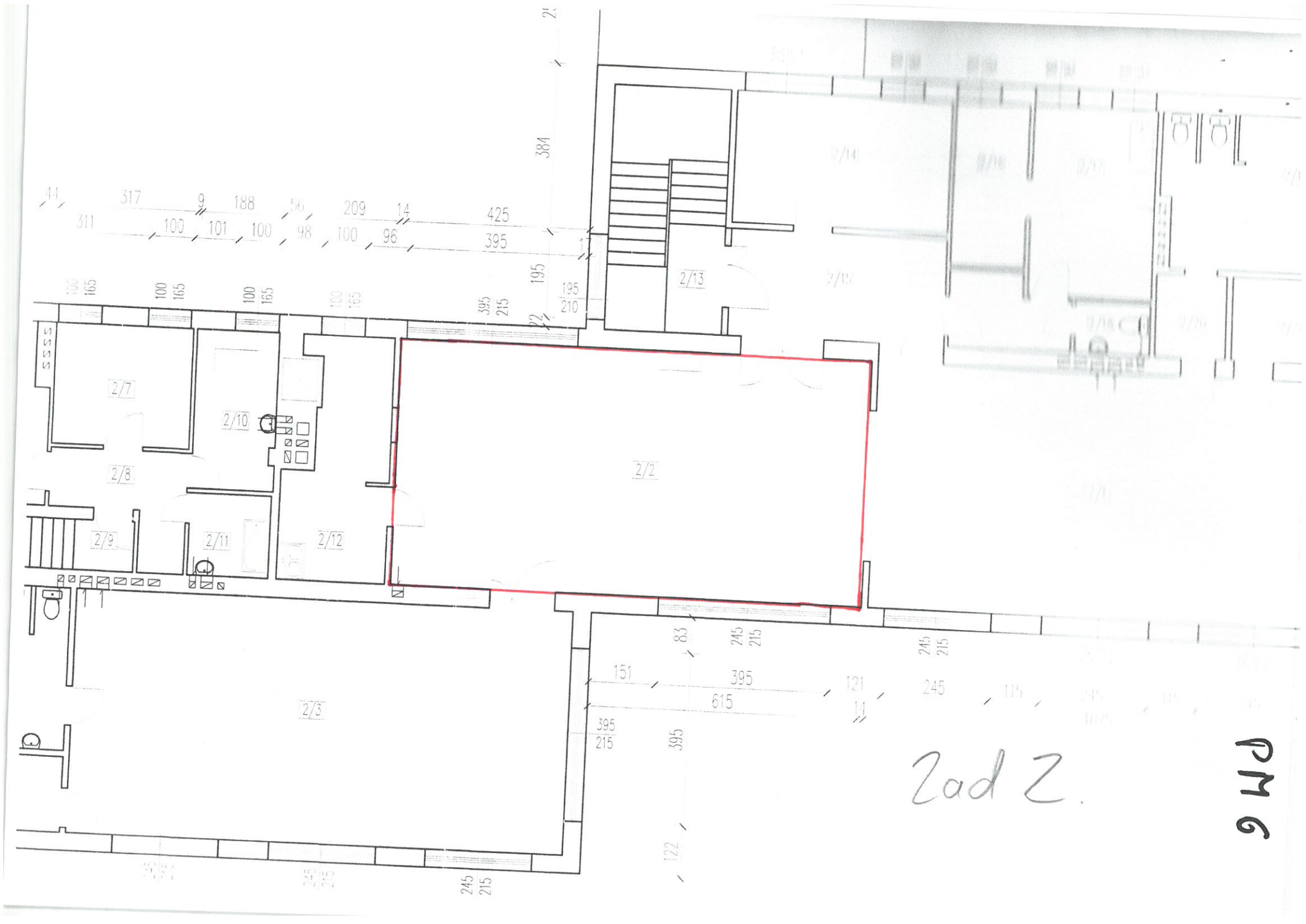
2/2
2/3
2/7
2/8
2/9
2/10
2/11
2/12
2/13
2ad 2.
PM 6

Sierpień 2014r.

K
37

22
90
(pieczęć)

OWLANY

IKÓW UŻYTECZNOŚCI
WICACH – ETAP II

MIEJSKIE NR 6

Św. Barbary 4
3
iasto Starachowice

wice
Radomska 45

Data:	Podpis:

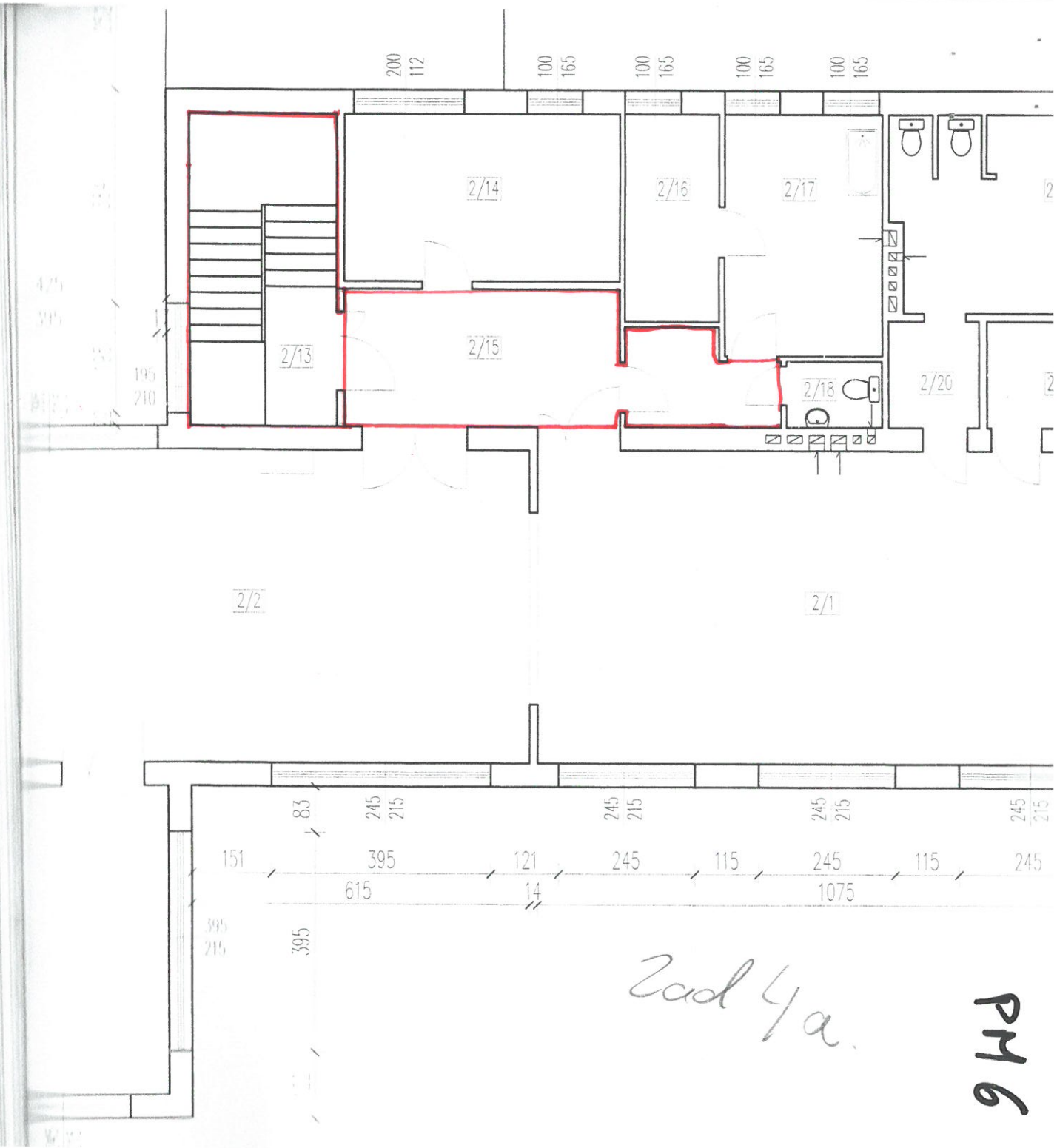

Zad 4a.

PM 6

PM6

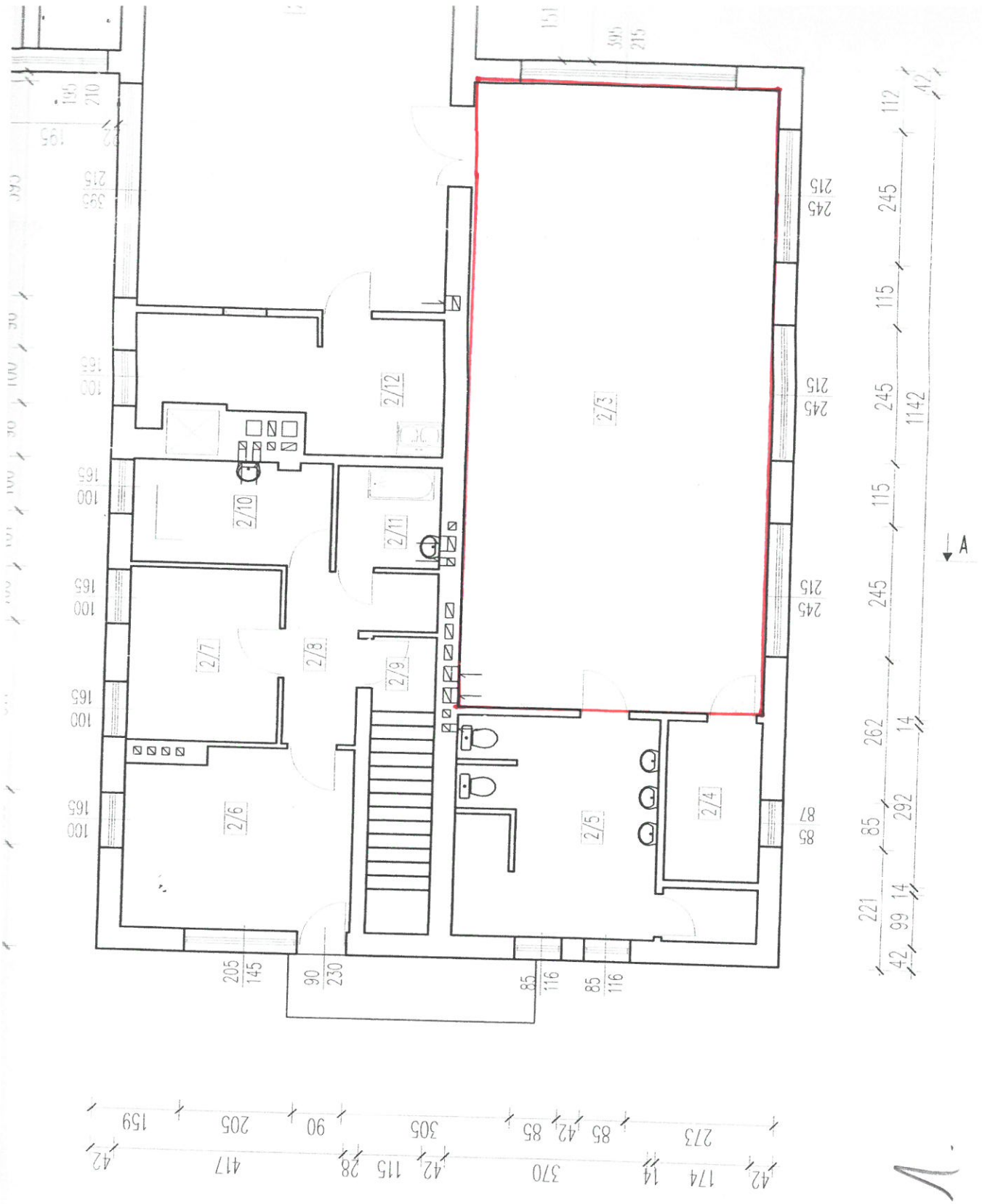

Zad 1.

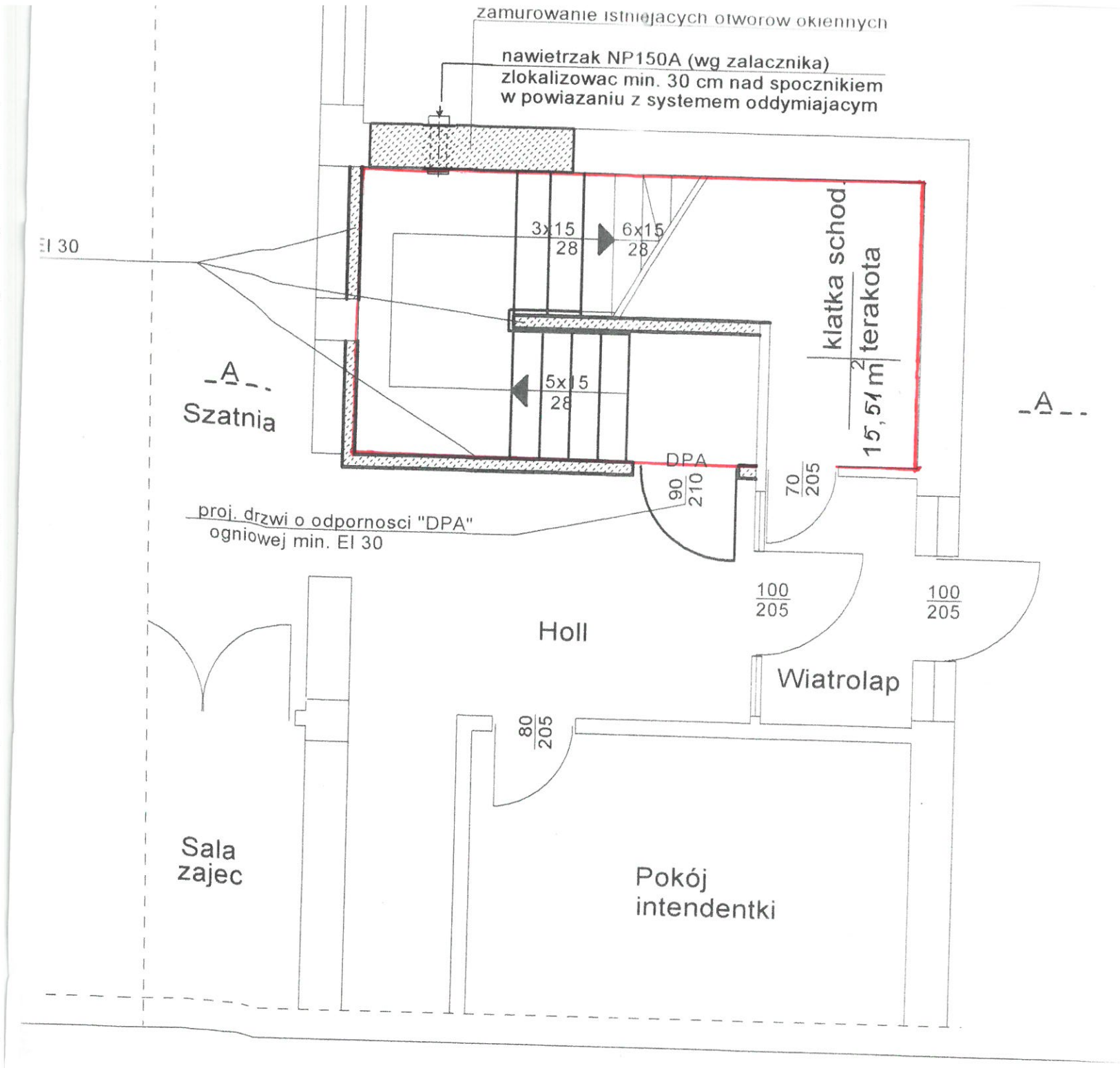

Zad 46
Korytarzyk.
Parter.

PM 6

PM 6

RZUT PIETRA KLATKI SCHOD

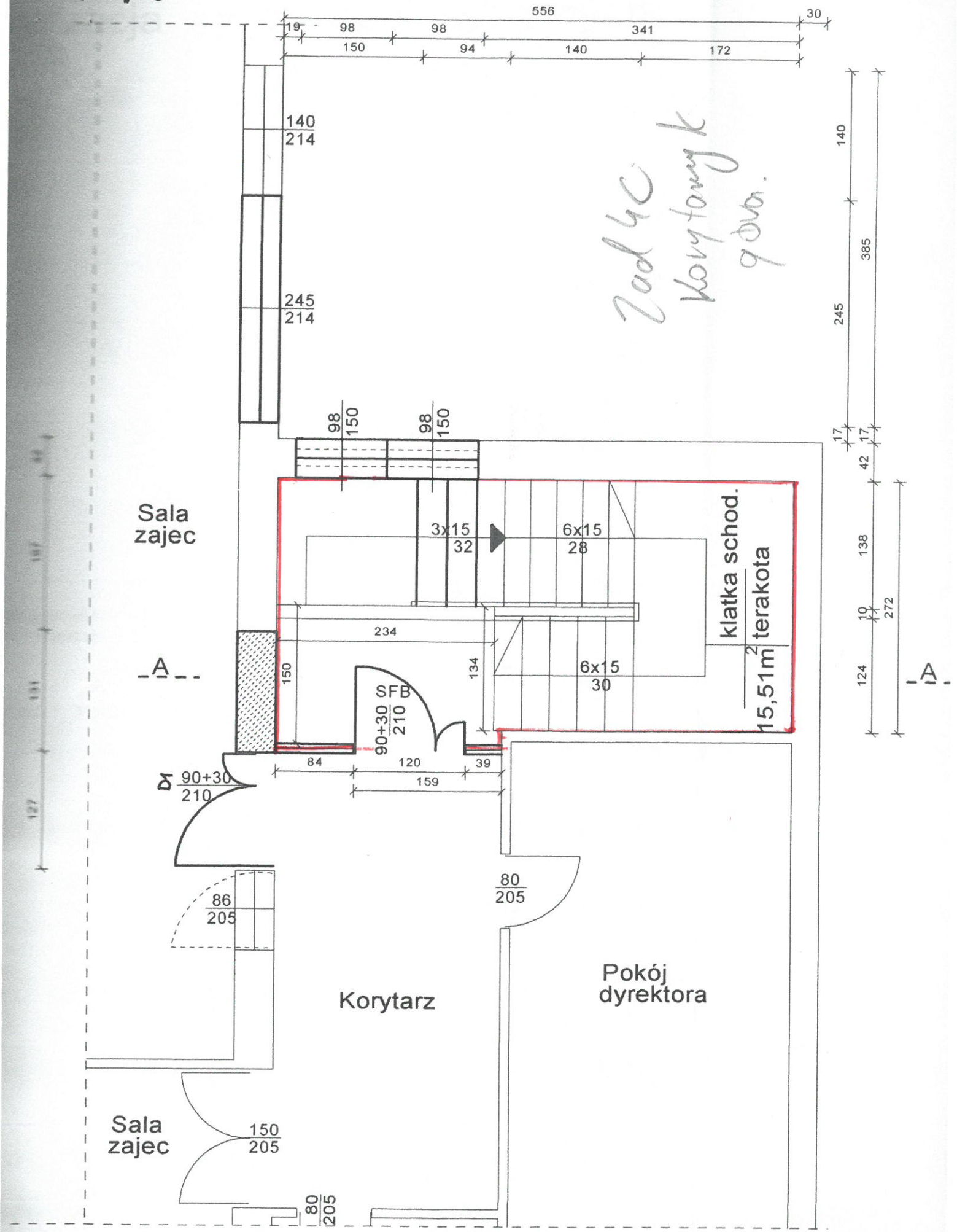

PM Nr. 6 PLAC PRZED WEJŚCIEM

SP12

Województwo : świętokrzyskie
Powiat : starachowicki
Jednostka ewidencyjna : STARACHOWICE
Nazwa obrębu : OBRĘB 05
Numer obrębu : 0005

INFORMACJA O DZIAŁCE

z dnia: 27-06-2024

Jednostka rejestrowa : G.1813
Grupa rejestrowa : 4

Lp	Podmiot ewidencyjny	Charakter własności/władania	Udział
1	GMINA STARACHOWICE RADOMSKA 45; 27-200 STARACHOWICE REGON: 291009892 NIP: 664-19-09-150	Własność	1/1
2	SZKOŁA PODSTAWOWA NR 12 SŁONECZNA 1A; STARACHOWICE	Trwały zarząd	1/1

Nr działki	Położenie działki	Klasoużytki		Pow. działki[ha]	Dokumenty
		Oznaczenie	Pow.		
9/10 Id działki : 261101_1.0005.9/10	SŁONECZNA	Bi	1,2830	1,2830	KI1H/00023068/4

Informacja o budynkach:

Nr ewid. bud	Adres	Rodzaj wg KŚT	Kondyg. n / p	Pow. zabu
71	SŁONECZNA 1A	Budynki oświaty nauki i kultury oraz sportowe	2 / 0	17
	Id. budynku: 261101_1.0005.71_BUD (jednostka rej.: G.1813) Dokumenty: KI1H/00023068/4			

PARTER
PLAN EWAKUACJI ORAZ ROZMIESZCZENIE GAŚNIC I HYDRANTÓW

SP 12

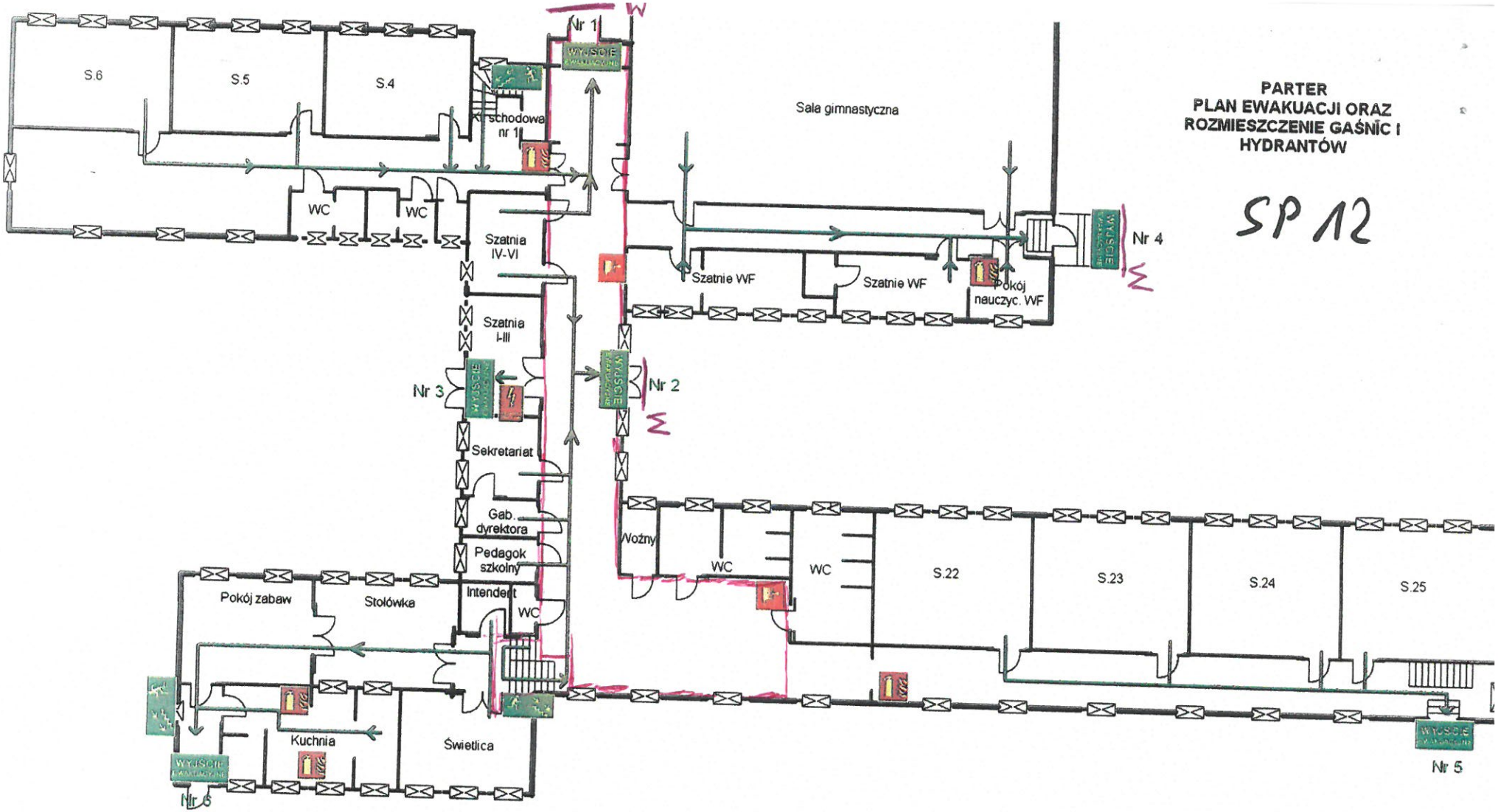

Legenda

- Przeciwpożarowy wyłącznik prądu
- Wyjście ewakuacyjne
- Kierunek do wyjścia drogi ewakuacyjne...
- Kierunek do wyjścia drogi ewakuacyjne...
- Gaśnica
- Hydrant wewnętrzny
- Kierunek ewakuacji

PARTER
PLAN EWAKUACJI ORAZ ROZMIESZCZENIE GAŚNIC I HYDRANTÓW

SP 12

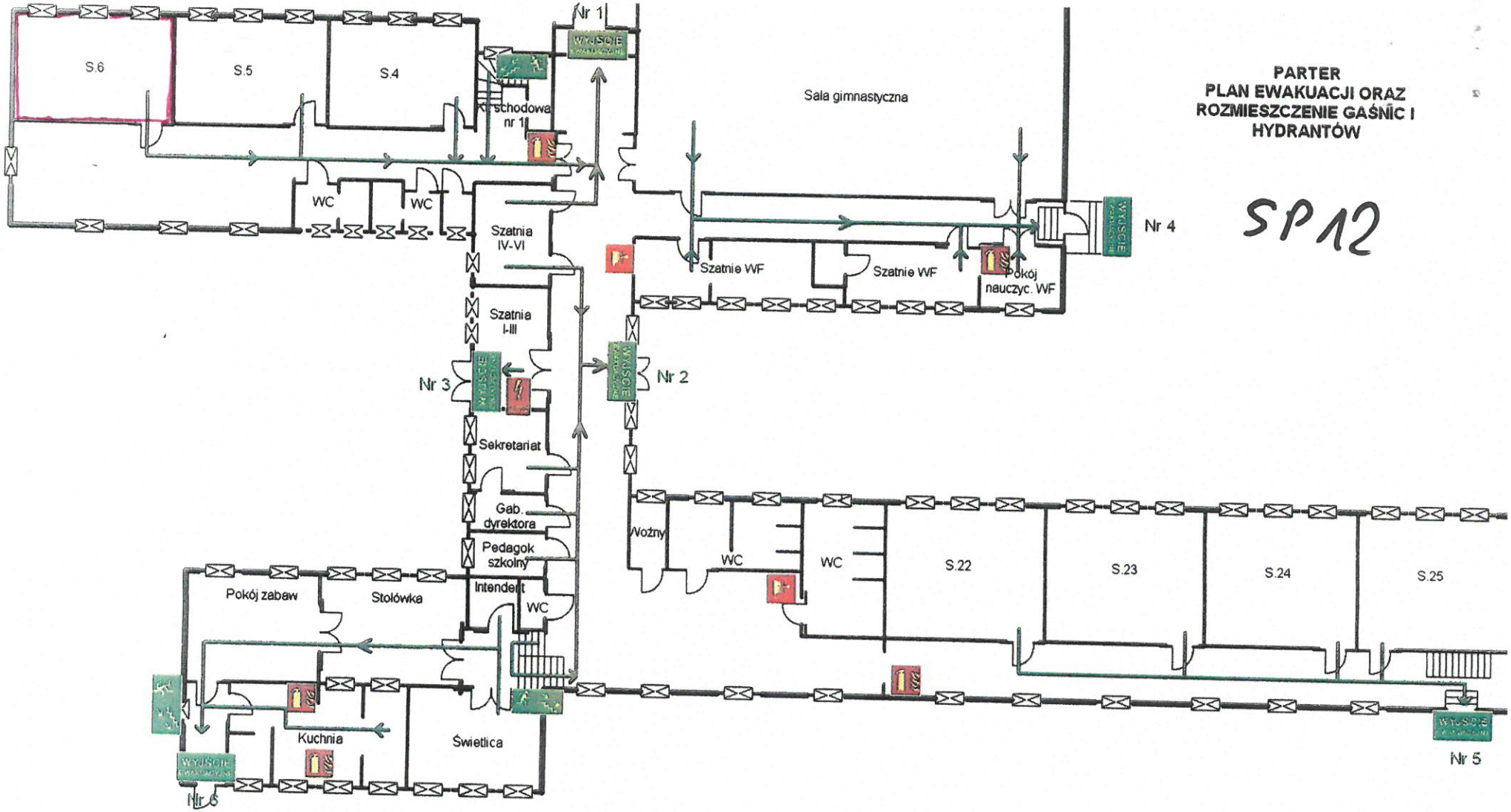

Legenda

- Przeciwpożarowy wyłącznik prądu
- Wyjście ewakuacyjne
- Kierunek do wyjścia drogi ewakuacyjne...
- Kierunek do wyjścia drogi ewakuacyjne...
- Gaśnica
- Hydrant wewnętrzny
- Kierunek ewakuacji

Zad B

Messenger_creation_045241c0-3787-45e3-8b92-d09f1c313606.jpeg

Messenger_creation_7ef0d14c-3006-4b5f-b9e0-e002170e8042.jpeg

Załączniki:

Messenger_creation_217e6809-9931-4519-8600-dc8b82bfd2be.jpeg	78,0 KB
Messenger_creation_ddbf15e0-1e5f-4507-8373-a5744f7a720d.jpeg	88,6 KB

Messenger_creation_3a64bc79-9d64-4b28-8eaf-49a35dd00694.jpeg

Messenger_creation_1d8bfb05-fc92-4a18-acbd-dc42070ca5c1.jpeg

Messenger_creation_7211999241557249321.jpeg

Messenger_creation_7211999094091979410.jpeg

Messenger_creation_7211998857927022732.jpeg

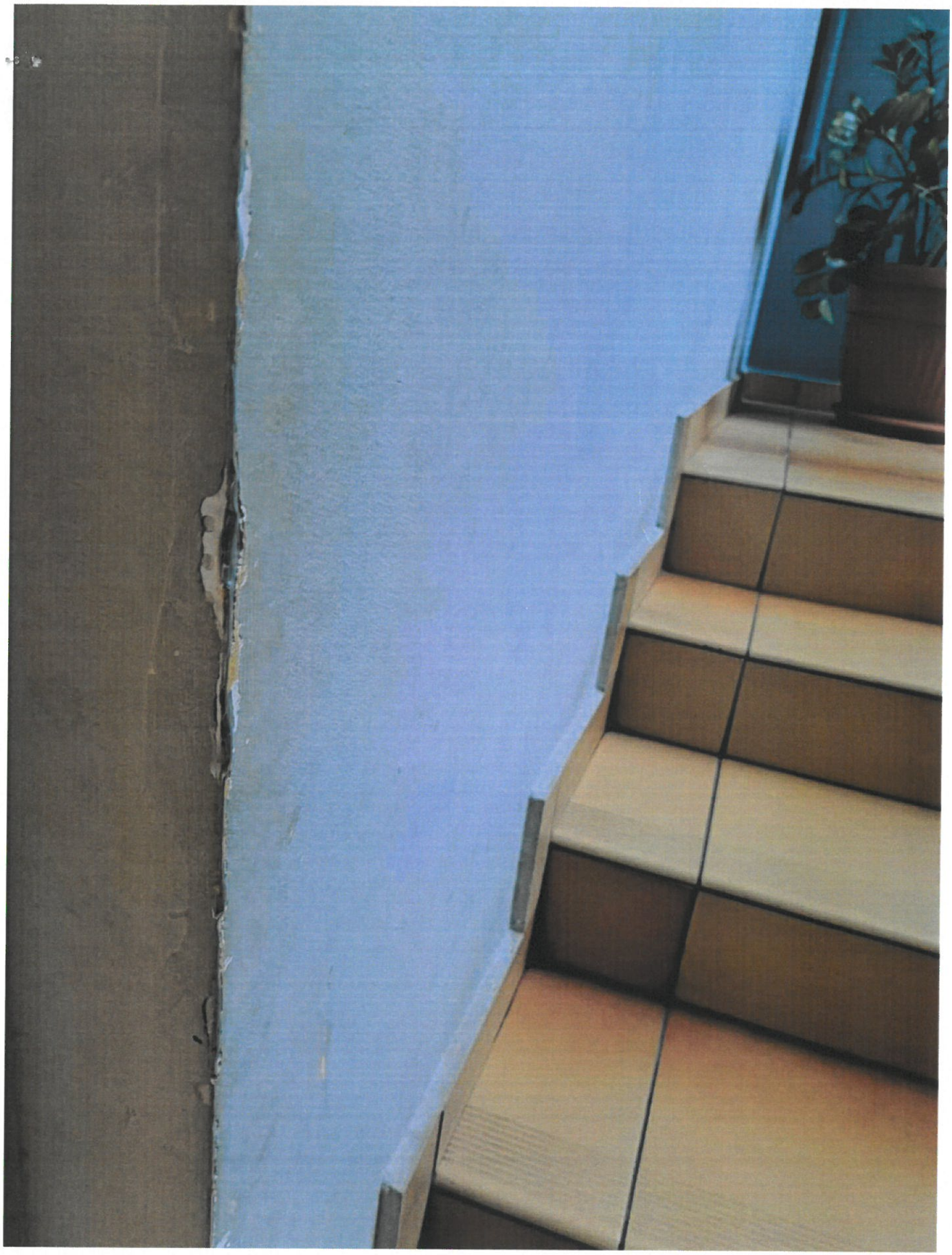

Messenger_creation_7211999094092805600.jpeg